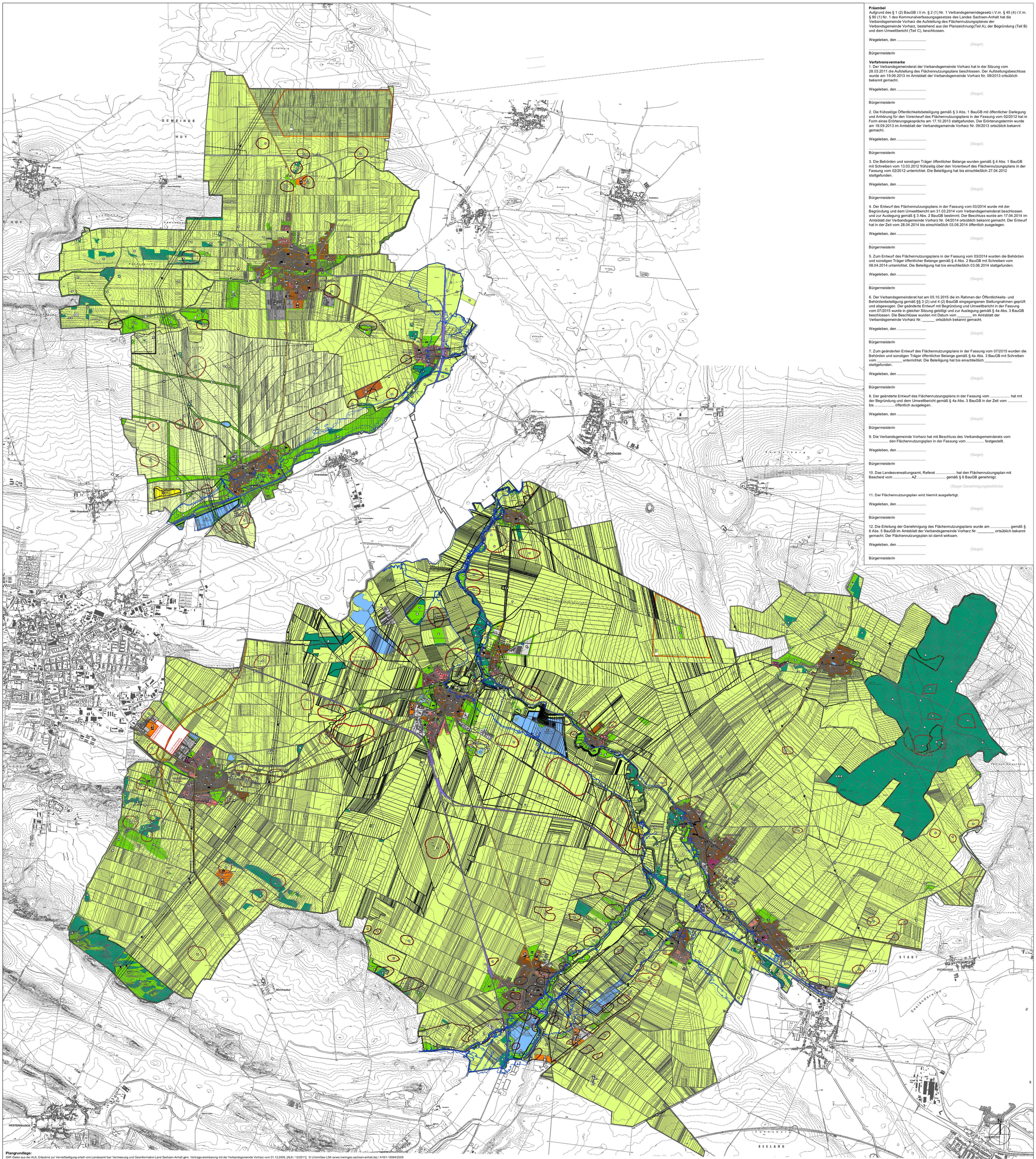

Plangrundlage:
DXF-Daten aus der ALK, Erlaubnis zur Vervielfaeltigung erteilt vom Landesamt fuer Vermessung und Geoinformation Land Sachsen-Anhalt gem. Vertragsvereinbarung mit der Verbandsgemeinde Vorharz vom 01.12.2009, [ALK / 12/2011]; © LVermGeo LSA (www.lvermgeo.sachsen-anhalt.de) / A18/1-18384/2009

Präambel
Aufgrund des § 1 (2) BauGB i.V.m. § 2 (1) Nr. 1 Verbandsgemeindegesetz i.V.m. § 45 (4) i.V.m. § 90 (1) Nr. 1 des Kommunalverfassungsgesetzes des Landes Sachsen-Anhalt hat die Verbandsgemeinde Vorharz die Aufstellung des Flächennutzungsplanes der Verbandsgemeinde Vorharz, bestehend aus der Planzeichnung(Teil A), der Begründung (Teil B) und dem Umweltbericht (Teil C), beschlossen.

Wegeleben, den .....
(Siegel)
.....
Bürgermeisterin

Verfahrensvermerke
1. Der Verbandsgemeinderat der Verbandsgemeinde Vorharz hat in der Sitzung vom 28.03.2011 die Aufstellung des Flächennutzungsplans beschlossen. Der Aufstellungsbeschluss wurde am 19.09.2013 im Amtsblatt der Verbandsgemeinde Vorharz Nr. 09/2013 ortsüblich bekannt gemacht.

Wegeleben, den .....
(Siegel)
.....
Bürgermeisterin

2. Die frühzeitige Öffentlichkeitsbeteiligung gemäß § 3 Abs. 1 BauGB mit öffentlicher Darlegung und Anhörung für den Vorentwurf des Flächennutzungsplans in der Fassung vom 02/2012 hat in Form eines Erörterungsgesprächs am 17.10.2013 stattgefunden. Der Erörterungstermin wurde am 19.09.2013 im Amtsblatt der Verbandsgemeinde Vorharz Nr. 09/2013 ortsüblich bekannt gemacht.

Wegeleben, den .....
(Siegel)
.....
Bürgermeisterin

3. Die Behörden und sonstigen Träger öffentlicher Belange wurden gemäß § 4 Abs. 1 BauGB mit Schreiben vom 13.03.2012 frühzeitig über den Vorentwurf des Flächennutzungsplans in der Fassung vom 02/2012 unterrichtet. Die Beteiligung hat bis einschließlich 27.04.2012 stattgefunden.

Wegeleben, den .....
(Siegel)
.....
Bürgermeisterin

4. Der Entwurf des Flächennutzungsplans in der Fassung vom 03/2014 wurde mit der Begründung und dem Umweltbericht am 31.03.2014 vom Verbandsgemeinderat beschlossen und zur Auslegung gemäß § 3 Abs. 2 BauGB bestimmt. Der Beschluss wurde am 17.04.2014 im Amtsblatt der Verbandsgemeinde Vorharz Nr. 04/2014 ortsüblich bekannt gemacht. Der Entwurf hat in der Zeit vom 28.04.2014 bis einschließlich 03.06.2014 öffentlich ausgelegen.

Wegeleben, den .....
(Siegel)
.....
Bürgermeisterin

5. Zum Entwurf des Flächennutzungsplans in der Fassung vom 03/2014 wurden die Behörden und sonstigen Träger öffentlicher Belange gemäß § 4 Abs. 2 BauGB mit Schreiben vom 08.04.2014 unterrichtet. Die Beteiligung hat bis einschließlich 03.06.2014 stattgefunden.

Wegeleben, den .....
(Siegel)
.....
Bürgermeisterin

6. Der Verbandsgemeinderat hat am 05.10.2015 die im Rahmen der Öffentlichkeits- und Behördenbeteiligung gemäß §§ 3 (2) und 4 (2) BauGB eingegangenen Stellungnahmen geprüft und abgewogen. Der geänderte Entwurf mit Begründung und Umweltbericht in der Fassung vom 07/2015 wurde in gleicher Sitzung gebilligt und zur Auslegung gemäß § 4a Abs. 3 BauGB beschlossen. Die Beschlüsse wurden mit Datum vom _____ im Amtsblatt der Verbandsgemeinde Vorharz Nr. _____ ortsüblich bekannt gemacht.

Wegeleben, den .....
(Siegel)
.....
Bürgermeisterin

7. Zum geänderten Entwurf des Flächennutzungsplans in der Fassung vom 07/2015 wurden die Behörden und sonstigen Träger öffentlicher Belange gemäß § 4a Abs. 3 BauGB mit Schreiben vom _____ unterrichtet. Die Beteiligung hat bis einschließlich _____ stattgefunden.

Wegeleben, den .....
(Siegel)
.....
Bürgermeisterin

8. Der geänderte Entwurf des Flächennutzungsplans in der Fassung vom ..... hat mit der Begründung und dem Umweltbericht gemäß § 4a Abs. 3 BauGB in der Zeit vom ..... bis ..... öffentlich ausgelegen.

Wegeleben, den .....
(Siegel)
.....
Bürgermeisterin

9. Die Verbandsgemeinde Vorharz hat mit Beschluss des Verbandsgemeinderats vom ..... den Flächennutzungsplan in der Fassung vom ..... festgestellt.

Wegeleben, den .....
(Siegel)
.....
Bürgermeisterin

10. Das Landesverwaltungsamt, Referat ..... hat den Flächennutzungsplan mit Bescheid vom ..... AZ ..... gemäß § 6 BauGB genehmigt.

(Siegel Genehmigungsbehörde)

11. Der Flächennutzungsplan wird hiermit ausgefertigt.

Wegeleben, den .....
(Siegel)
.....
Bürgermeisterin

12. Die Erteilung der Genehmigung des Flächennutzungsplans wurde am ..... gemäß § 6 Abs. 5 BauGB im Amtsblatt der Verbandsgemeinde Vorharz Nr. _____ ortsüblich bekannt gemacht. Der Flächennutzungsplan ist damit wirksam.

Wegeleben, den .....
(Siegel)
.....
Bürgermeisterin

PLANZEICHENERKLÄRUNG

Es gelten die Baunutzungsverordnung (BauNVO) in der Fassung der Bekanntmachung vom 23. Januar 1990 (BGBl. I S. 132), die durch Artikel 3 des Gesetzes vom 22. April 1993 (BGBl. I S. 466) geändert worden ist und die Planzeichenverordnung (PlanzV) vom 18. Dezember 1990 (BGBl. 1991 I S. 58), die durch Artikel 2 des Gesetzes vom 22. Juli 2011 (BGBl. I S. 1509) geändert worden ist. Darüber hinaus wurden in Abstimmung mit der Verbandsgemeinde Vorharz weitere gemeinsame Planzeichen entwickelt.

1. Art der baulichen Nutzung
(§ 5 Abs. 2 Nr. 1, § 9 Abs.1 Nr. 1 des Baugesetzbuchs - BauGB - §§ 1 bis 11 der Baunutzungsverordnung - BauNVO -)

G Gewerbliche Baufläche
W Wohnbaufläche
M Gemischte Baufläche
GE Gewerbliche Baufläche Zweckbestimmung: Landwirtschaftliche Produktion und Lagerung von landwirtschaftlichen Erzeugnissen
S Sonderbaufläche
S Sonderbaufläche mit Nutzungsüberlagerung (z.B. Windenergie)

Zweckbestimmung
Windenergienutzung
Naherholung
BB Bodenbörse
Pferdehaltung und Reitsport
Photovoltaik
LVA Lehr- und Versuchsanstalt für Gartenbau und Technik
T Tierhaltung
GF EH Großflächiger Einzelhandel

4. Einrichtungen und Anlagen zur Versorgung mit Gütern und Dienstleistungen des öffentlichen und privaten Bereichs, Flächen für den Gemeinbedarf, Flächen für Sport- und Spielanlagen (§ 5 Abs.2 Nr. 2 und Abs. 4, § 9 Abs.1 Nr. 5 und Abs. 6 BauGB)
Flächen für den Gemeinbedarf

Einrichtungen und Anlagen
Öffentliche Verwaltungen
Schule
Kirchen / kirchlichen Zwecken dienende Gebäude
kulturellen Zwecken dienende Gebäude/Einrichtungen
gesundheitlichen Zwecken dienende Gebäude/Einrichtungen
Sozialen Zwecken dienende Gebäude/Einrichtungen
Feuerwehr
Sportlichen Zwecken dienende Gebäude/Einrichtungen
Spielanlagen

5. Flächen für den überörtlichen Verkehr und die örtlichen Hauptverkehrszüge (§ 5 Abs.2 Nr. 3 und Abs. 4 BauGB)
Überörtliche und örtliche Hauptverkehrsstraßen
Bahnanlagen
Sicherung Bahntrasse für Reaktivierung

7. Flächen für Versorgungsanlagen, für die Abfallentsorgung und Abwasserbeseitigung sowie für Ablagerungen (§ 5 Abs.2 Nr. 4 und Abs. 4, § 9 Abs.1 Nr. 12, 14 und Abs. 6 BauGB)
Flächendarstellung
Zweckbestimmung
Ablagerung
Wasser
Elektrizität
Gas
Abfall
Abwasser

8. Hauptversorgungs- und Hauptabwasserleitungen (§ 5 Abs.2 Nr. 4 und Abs. 4, § 9 Abs.1 Nr. 13 und Abs. 6 BauGB)
unterirdisch
oberirdisch
Art der Leitungen
Abwasserleitung
Wasserleitung
Gasleitung
Elektroleitung

9. Grünflächen (§ 5 Abs.2 Nr. 5 und Abs. 4, § 9 Abs.1 Nr. 15 und Abs. 6 BauGB)
Grünflächen

Zweckbestimmung
Park-anlage
Sport
Badeplatz, Freibad
Friedhof
Spiel-anlagen
Dauer-kleingärten
Hutung + Streuobst

10. Wasserflächen und Flächen für die Wasserwirtschaft, den Hochwasserschutz und die Regelung des Wasserabflusses (§ 5 Abs.2 Nr. 7 und Abs. 4, § 9 Abs.1 Nr. 16 und Abs. 6 BauGB)
Wasserflächen
Überschwemmungsgebiete gem. §76 (2) WHG
Geplante Wasserflächen
Hochwasserrisikogebiete germ. §73 (1), Satz 1 WHG:
Jahrhundertflochwasser (HQ100)
Überfluteter Bereich nach Bruch aller Deiche (HQ200)
Umgrenzung der Flächen mit wasserrechtlichen Festsetzungen
Zweckbestimmung
SW Schutzgebiet für Grund- u. Quellwassergewinnung

11. Flächen für Aufschüttungen, Abgrabungen oder die Gewinnung von Bodenschätzen (§ 5 Abs.2 Nr. 8 und Abs. 4, § 9 Abs.1 Nr. 17 und Abs. 6 BauGB)
Flächen für Aufschüttungen
Flächen für Abgrabungen oder für die Gewinnung von Bodenschätzen

12. Flächen für die Landwirtschaft und Wald (§ 5 Abs.2 Nr. 9 und Abs. 4, § 9 Abs.1 Nr. 18 und Abs. 6 BauGB)
Flächen für die Landwirtschaft
Flächen für den Wald

13. Planungen, Nutzungsregelungen, Maßnahmen und Flächen für Maßnahmen zum Schutz, zur Pflege und zur Entwicklung von Natur und Landschaft (§ 5 Abs.2 Nr. 10 und Abs. 4, § 9 Abs.1 Nr. 20, 25 und Abs. 6 BauGB)
Umgrenzung von Flächen für Maßnahmen zum Schutz, zur Pflege und zur Entwicklung von Natur und Landschaft
Umgrenzung von Schutzgebieten und Schutzobjekten im Sinne des Naturschutzrechtes
BIO Biotop

Zweckbestimmung
N Naturschutzgebiet
ND Naturdenkmal
L Landschaftsschutzgebiet
FND Flächennaturdenkmal
P Geschützter Park
LB Geschützter Landschaftsbestandteil
FFH FFH-Gebiet
SPA Vogelschutzgebiet

14. Regelungen für die Stadterhaltung und den Denkmalschutz (§ 5 Abs. 4, § 9 Abs. 6, § 172 Abs. 1 BauGB)
Umgrenzung von Bereichen die dem Denkmalschutz unterliegen

Typisierung
B Bodendenkmal
D Anlagen, die dem Denkmalschutz unterliegen

15. Sonstige Planzeichen
Altlastenstandort bzw. -verdachtsfläche mit lfd. Nr. gem. Altlastenkataster
12345
Windkraftanlage
Bergbau, aufgelassen
Begrenzung Trassenkorridor, Planung
Trassenachse, Planung
Grundwasserentnahmestelle
Pegel des Umweltfernmeldenetzes LSA
GW-Messstelle des Gewässerkundlichen Landesdienstes
A+E Potenzielle Fläche für Ausgleichs- und Ersatzmaßnahmen
Regenrückhaltung
Abgrenzung unterschiedlicher Nutzungsarten
Flächen, die von Bebauung freizuhalten sind
Flächen für Nutzungsbeschränkungen / zum Schutz gg. schädl. Umwelteinwirkungen i.S.d. Bundes-Immissionsschutzgesetzes
Richtfunkstrecke mit Schutzstreifen
Nutzungen von Flächen mit umweltgefährdender Belastung
Flächen mit besond. Vorkehrungen gegen äußere Einwirkungen
Grenze des räumlichen Geltungsbereichs

FLÄCHENNUNTZUNGSPLAN
Verbandsgemeinde Vorharz, Landkreis Harz

Planzeichnung (Teil A)

Teilplan 0

Übersicht Gemeindegebiet

Stand: 12 / 2015
Maßstab 1:25.000

URBISCH ARCHITEKTEN
SCHULZENSTRASSE 1 38835 OSTERWIECK TELEFON 039421/61343 FAX 039421/ 61345